



REPUBLIQUE DE GUINEE
Travail-Justice-Solidarité

MINISTRE DE LA SANTE
AGENCE NATIONALE DE SECURITE SANITAIRE
(A N S S)



RAPPORT DE SITUATION

Nom de la maladie	Maladie à Virus Ebola (MVE)
Date de notification du 1er cas confirmé	13/02/2021
Date du rapport	9/06/2021

SitRep N°116

I. Points saillants

- J (-10) du compte à rebours des 42 jours
- 68 Reports dont 20 investiguées 48 en cours d'investigations ;
- 106 Nouvelles alertes dont 02 décès de Lola avec 72 investiguées ;
- 60 validées (6 décès dont 2 Swabs), 54 suspects (4 Commercial, 2 hôpital, 3 Boma, 2 dorota, 4 Sokoura, 5 Gonia, 8 Samoé, 1 horoya, 2 Gouécké, 1 yalenzou, 4 Mohomou, 1 Bounouma, 3 Koropara, 1 womey, 8 koulé, 1 palé, 2 kobela et 2 Soulouta);
 - 6 transférés aux CT-Epi (1 Gouécke et 5 N'Zérékoré ;
 - 2 encours de Transfert vers le CT-Epi,
 - 2 Prélèvements à l'hôpital Régional de N'Zérékoré
 - 46 Refus (1 Commercial, 2 hôpital, 3 Boma, 1 dorota, 4 Sokoura, 2Gonia, 8 Samoé, 1horoya, 1 Gouécké, 1 yalenzou, 4 Mohomou, 1 Bounouma, 3 Koropara, 1 womey, 8 koulé, 1 palé,2 kobela et 2 soulouta)

II. Dynamique de l'épidémie

Tableau I. Répartition des cas dans le district sanitaire à la date du 9/06/2021,

Description Districts sanitaires	CU de N'Zérékoré		Gouécké		Soulouta		Total	
	Nouveau	Cumul	Nouveau	Cumul	Nouveau	Cumul	Nouveau	Cumul
Cas Suspects	50	50	2	2	2	2	54	54
Cas Confirmés	0	11	0	3	0	2	0	16*
Cas Probables	0	4	0	0	0	3	0	7

*1 cas pris en charge au CT-Epi de Conakry et 14 au CT-Epi de N'Zérékoré et 1 cas évadé

Tableau II. Situation des patients dans les centres de traitement épidémiologique et des décès à la date du 9/06/2021,

Description Districts sanitaires		N'Zérékoré		Gouécké		Total	
		Nouveau	Cumul	Nouveau	Cumul	Nouveau	Cumul
Hospitalisés à date	Suspects	5	26	1	3	5	29
	Confirmés	0	0	0	0	0	0
Sortie non cas		3	172	0	51	4	223
Sorties guéris		0	9	0	1*	0	10
Décès hospitaliers(CT-Epi)		0	5	0	0	0	5
Décès communautaires		6	581**	0	15	6	596

*1 Sorti guéri au CT-Epi de Nongo (Conakry)

**7 cas probables, 2 cas confirmés et 371 non cas, 167 décès non swabés

Tableau III. Gestion des décès communautaires 9/06/2021

Types d'enterrement	Nouveau	Cumul
Enterrements Sécurisés	0	14*
Enterrements Non-Sécurisés	0	5
Total	0	19

*5 cas confirmés, 2 cas probables, 7 corps non swabés

Quatre (4) cas non Ebola ont été soustraits

Tableau IV. Résultats du laboratoire 8/06/2021

Indicateurs		Vivants		Décédés	Total
		1er test	Contrôle		
Echantillons reçus	Antérieurs (Reports)	0	0	0	0
	Nouveaux	16	1	10	27
Echantillons testés	Positifs	0	0	0	0
	Négatifs	15	1	0	16
	Indéterminés	0	0	0	0
Echantillons en attente		1	0	10	11

Tableau V Résultats de la vaccination du 9/06/2021

Site de vaccination	Vaccinés	Cumul
CU N'Zérékoré	0	7058
Gouécké	0	1477
Samoe	0	220
Kokota(Lola)	0	20
Kpagalaye	0	1177
Soulouta	0	306
Gouh (Soulouta)	0	80
CMC Koulé	0	60
Kobela	0	174
Yalenzou	0	40
Total	0	10 612

Tableau VI Résultats de la vaccination selon la cible 9/06/2021

SITES DE VACCINATION	CONTACTS				
	Nouveaux contacts	Cumul contacts	Contacts vaccins du jour	Cumul vacciné	%
BOUNOUMA	0	1	0	1	100%
GOUECKE	0	289	0	168	58%
BOMA	0	20	0	8	42%
SAMOE	0	13	0	8	62%
LOLA	0	7	0	0	0%
COM URB NZEREK	0	299	0	339	113%
HR NZERK	0	234	0	213	91%
SOULOUTA CENTRE	0	14	0	17	121%
KPAGALAYE	0	173	0	182	102%
TOTAL	0	1050	0	936	89%

Figure 1 : Chaîne de transmission de la maladie des cas confirmés et probables de MVE, N'Zérékoré 10/01/20 au



9/06/2021 Chaîne de transmission détaillée

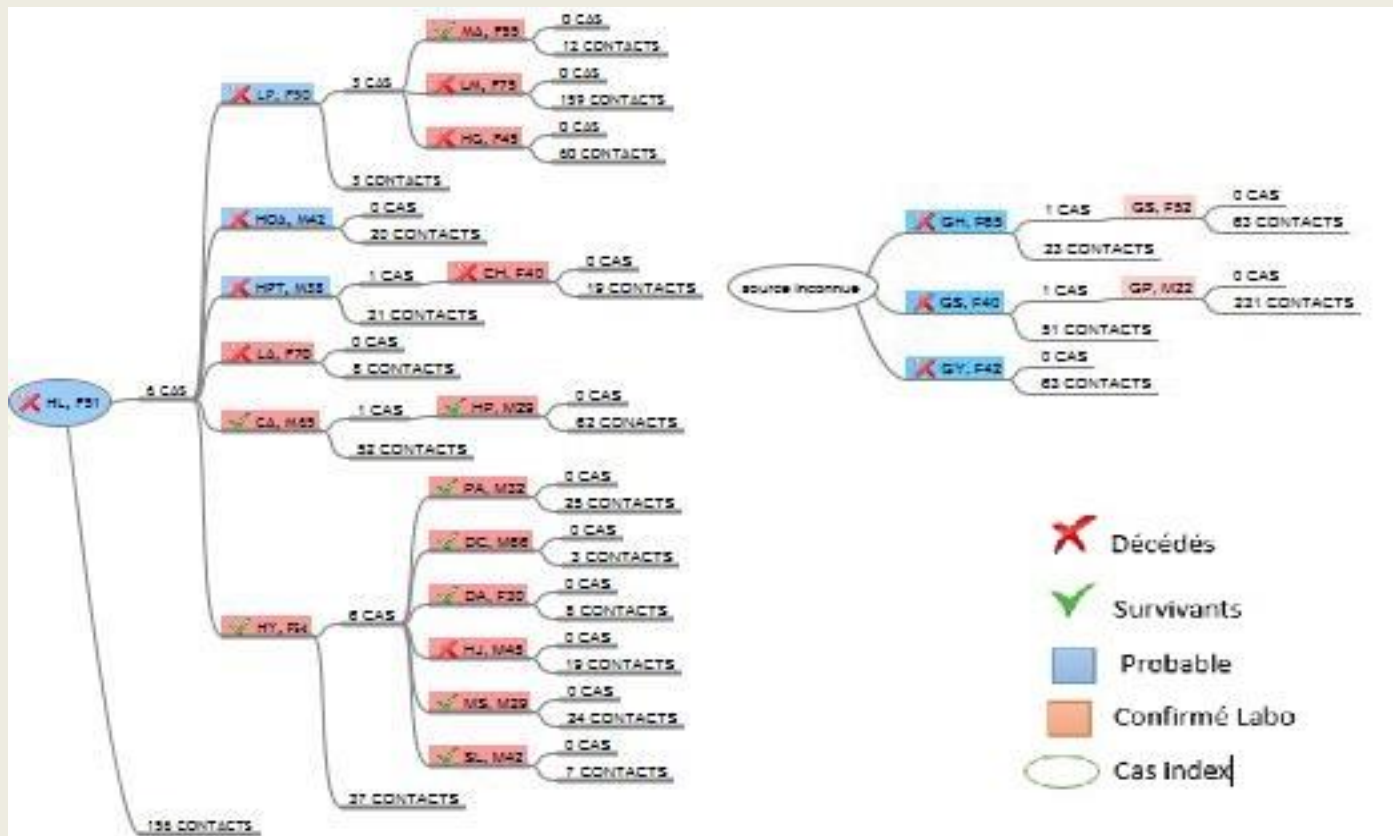

Graphique 2 : Courbe épidémique de la MVE Nzérékoré, 10 Janvier au 9/06/2021

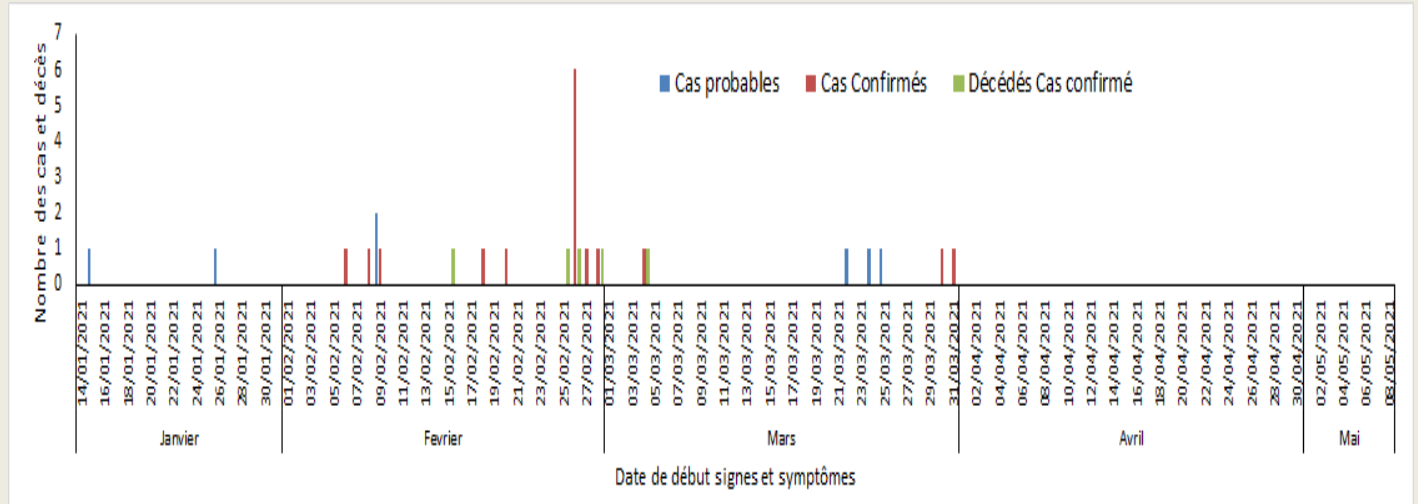

Commentaire : Le cas index était symptomatique à partir du 15/01/2021 et est décédé le 28/01/2021. Un nouveau cas a été testé positif le 1/04/2021 et a été symptomatique le 30/03/2021.

Graphique 3 : Répartition par tranches d'âges et par sexe des cas confirmés et probables de MVE N'Zérékoré
9/06/2021

Tranches d' âges	N(%)
0 à 20 ans	0 (0)
21 à 40 ans	7 (30)
41 à 60 ans	11(48)
> 60 ans	5 (22)

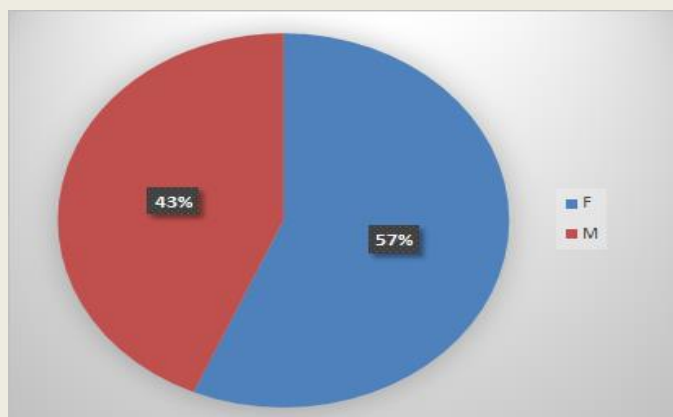

Commentaire : La majorité des cas avait un âge > à 40 ans et pas de prédominance de sexe.

Répartition des Alertes Vivants du MVE

Le 02 au 04 juin 2021

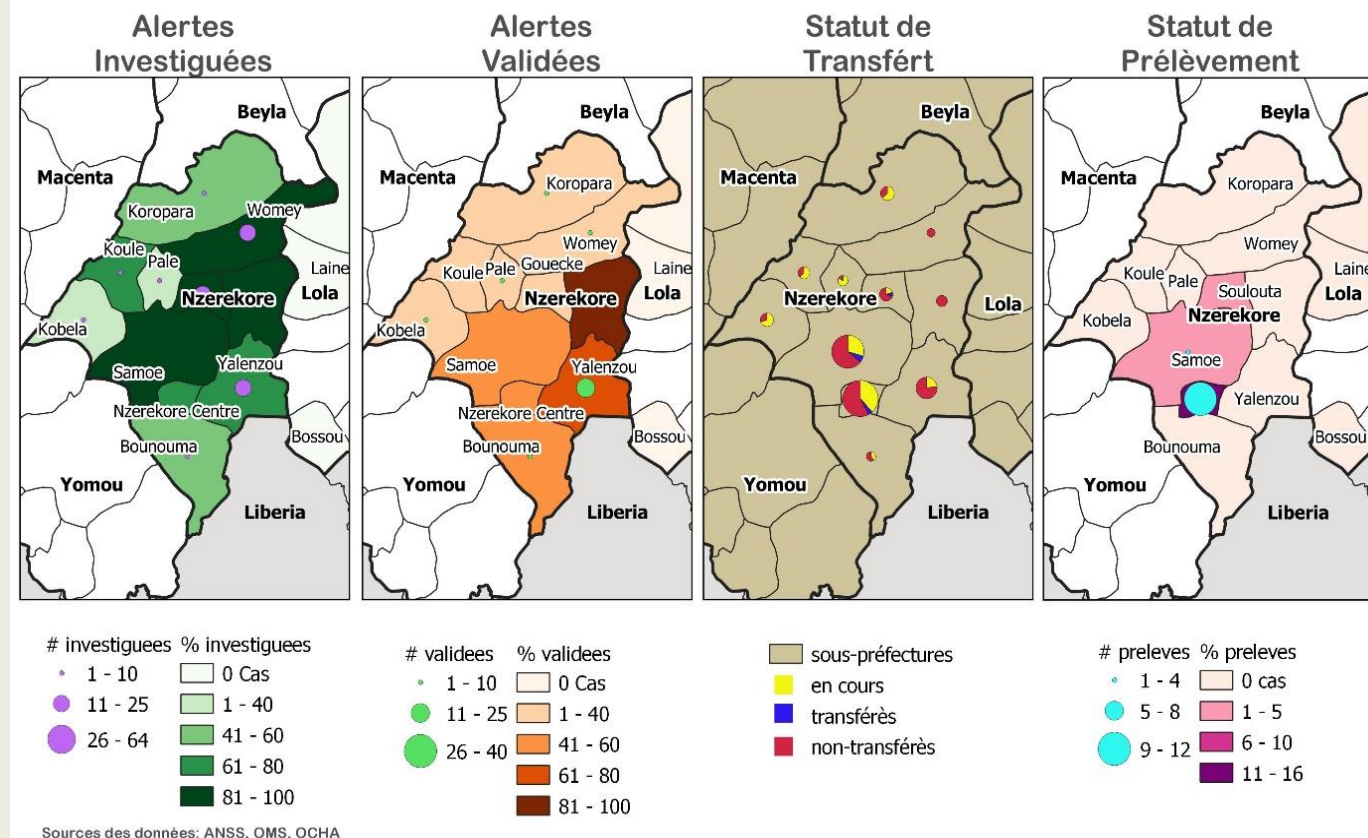

Répartition des Alertes Décédés du MVE

Le 02 au 04 juin 2021



Tableau 6. Situation du suivi des contacts, à la date du 9/06/2021

District	Nbre de contacts à suivre	Nbre de contacts suivi	Taux de suivi des contacts	Nbre de contacts Non suivi	Raison de non suivi					Nbre de nouveaux Contacts ce jour	Nbre de contacts devenus suspects	Nbre de contacts sorti du suivi	Contact restant dans le suivi
					Refus	Absent	Perdue de vue	Déplacé	Autres				
N'Zérékoré	0	0	0	0	0	0	0	0	0	0	0	0	0
TOTAL	0	0	0	0	0	0	0	0	0	0	0	0	0

II. Activités Réalisées

➤ Coordination

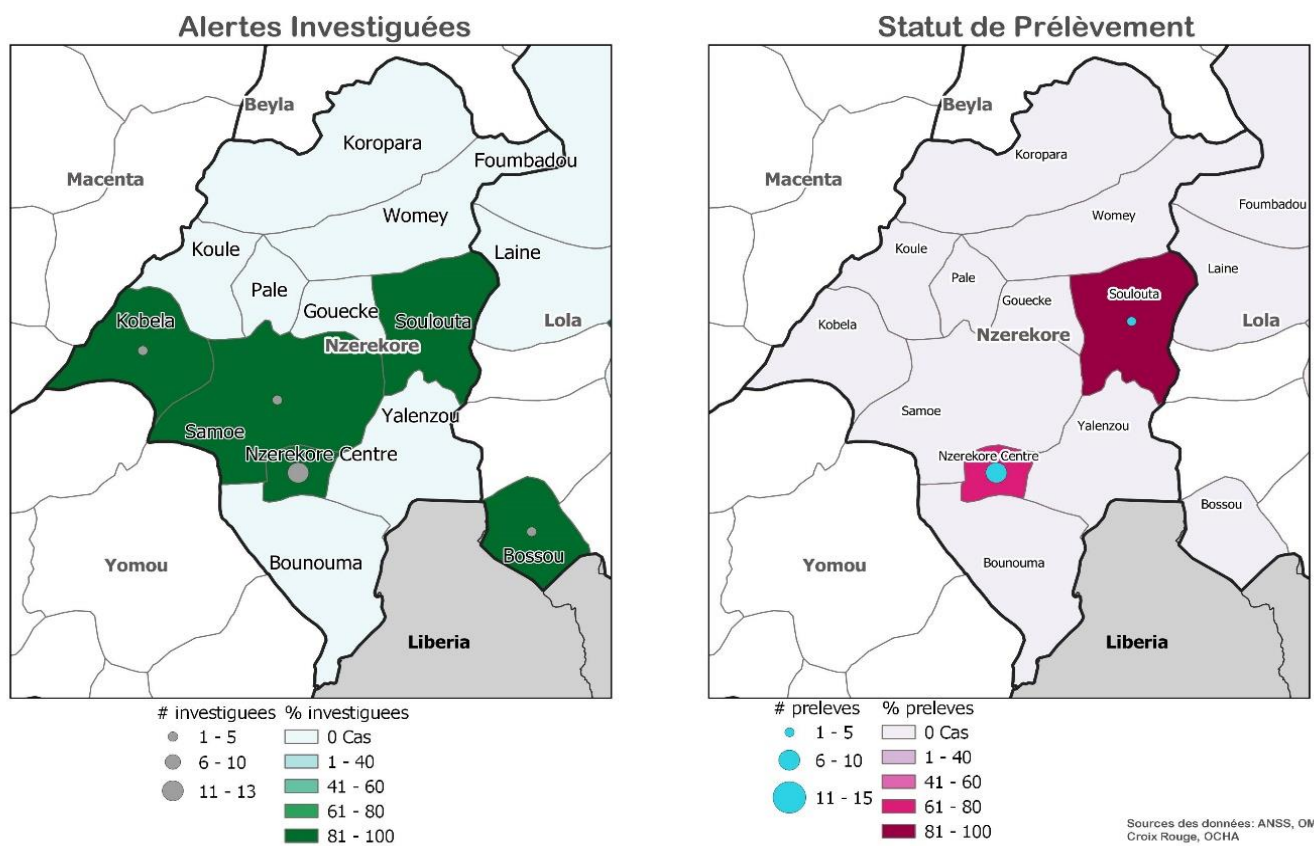
- ✓ Tenue de la réunion de coordination préfectorale en présence des autorités préfectorales, régionales et des partenaires.

➤ Surveillance

- ✓ Poursuite de la recherche active dans les formations sanitaires ;

- ✓ Screening de 32 699 passants dont 16 671 femmes et 4 alertes aux 13 points d'entrée et de contrôle sanitaire installés à Gouécké, Soulouta et dans la Commune urbaine de N'Zérékoré ;
- **Prise en charge**
 - ✓ Suivi et prise en charge de 29 patients suspects aux CT-Epi (3 à Gouécké et 26 à N'zérékoré)
 - ✓ Poursuite de l'activité de collecte de sang au sein de l'hôpital régional
 - ✓ Soutien Psychosocial apporté aux personnes directement ou indirectement touchées par la maladie à virus EBOLA, soit au total 68 personnes touchées.
- **PCI-WASH-EDS**
 - ✓ Enregistrement de cinq (5) alertes de décès dont 2 swabs réalisés à l'hôpital et 3 non swabées en communauté (1 à Vomou-Soulouta, 2 à Horoyah) ;
 - ✓ Supervision conjointe DPS et partenaires suivi de l'évaluation de performance de PCI/WASH dans 2 FOSA avec des améliorations dans les pratiques de PCI WASH (PS Nyema Sud 12% à 57% ; CS Gonia de 24% à 84% ;
 - ✓ Briefing 7 agents de santé du PS Nyema Sud et l'infirmierie du Camp sur les Précautions standard et complémentaires à la MVE ;
 - ✓ Dotation en intrant et matériel de PCI à l'infirmierie du Camp militaire de Béhanzin et 08 Points de lavage des mains dans 08 services techniques de la commune urbaine de N'zérékoré;
 - ✓ Fin des travaux de construction/réhabilitation de 12 blocs Latrine pour un total de 28 cabines à l'hôpital Régional de N'zérékoré et de 4 blocs de latrine dans 3 écoles de CU de N'zérékoré et 1 école de Kokota (Lola).
- **Communication et Mobilisation Sociale**
 - ✓ 10 causeries éducatives animées avec 7 grains de jeunes et 3 bars café à N'Zérékoré sur la remontée des alertes en liens les malades et les décès communautaires ;
 - ✓ Diffusion d'une homélie de sensibilisation des fidèles Chrétiens sur la vaccination et les activités de EDS à la radio Espace foret.
 - ✓ 47 alertes communautaires (4 décès et 43 malades référés aux CS) notifiées par 37/442 mobilisateurs sociaux ayant appuyé les activités de surveillance à base communautaires dans les communes de N'Zérékoré, Samoé et Gouécké, Kobéla, Koulé et Koropara.
- **Logistique**
 - ✓ Remise provisoire du centre d'isolement de l'Hôpital Régional de N'Zérékoré.

➤ **Perspectives pour le 11 /06/2021**

- ✓ Supervision formative des mobilisateurs sociaux et Points focaux CREC dans les aires de santé ;
- ✓ Poursuite de la contribution à la remontée des alertes et la promotion de la pratique de prélèvement des décès communautaires et de l'acceptation des admissions au CT-Epi ;
- ✓ Production et diffusion des programmes radiophoniques basés sur les messages validés pour les 42 jours ;
- ✓ Appui à la gestion des réticences notifiées ;

III. Défis

- ✓ Transfert des cas suspects au CT-Epi

IV. Recommandations

➤ **A la Coordination**

- ✓ Renforcer la sensibilisation des communautés à l'acceptation du transfert des cas suspects au CT-Epi