



# Instituto Nacional de Defensa Civil

**REPORTE DE SITUACIÓN N° 353 – 28/03/2013/COEN-INDECI/ 14:00 HORAS  
(REPORTE N° 03)**

## **DESLIZAMIENTO AFECTA EL DISTRITO DE JEPELACIO - SAN MARTIN**

### **I. HECHOS:**

El 22 marzo del 2013, a las 10:00 horas aproximadamente, a consecuencia de las precipitaciones pluviales y la erosión de suelo se registró un deslizamiento, afectando viviendas en la localidad de Pacaypite, distrito de Jepelacio. **Código SINPAD: 00057453.**

### **II. UBICACIÓN:**

Departamento : San Martín  
Provincia : Moyobamba  
Distrito : Jepelacio  
Localidad : Pacaypite

### **III. MAPA DE UBICACIÓN:**

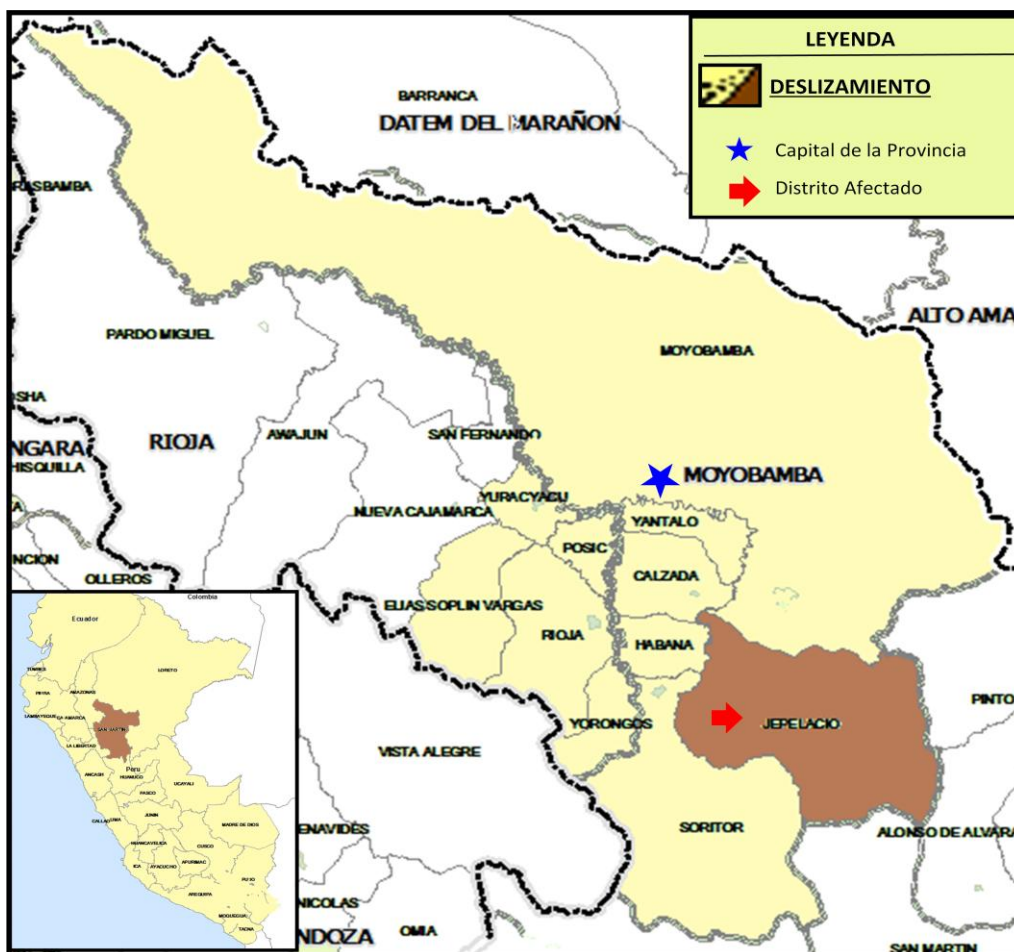

## IV. MAPA SITUACIONAL :

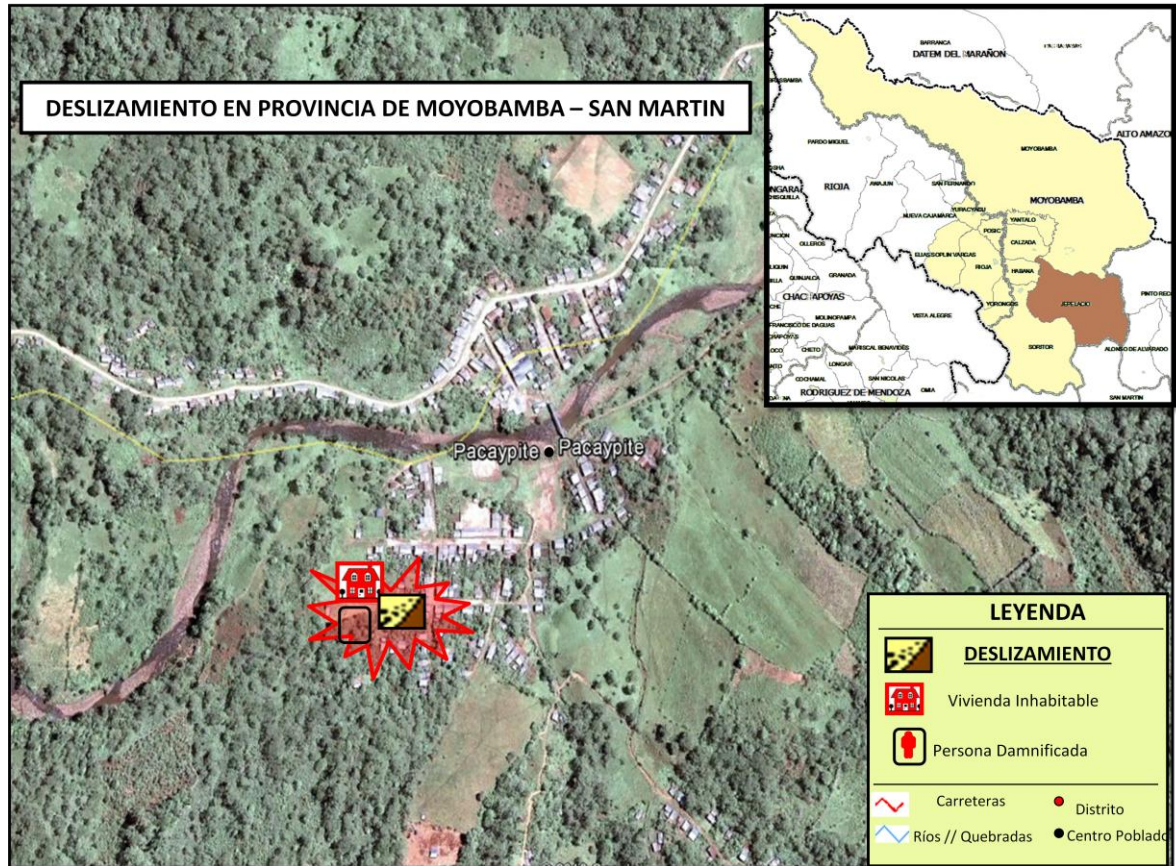

## V. EVALUACIÓN PRELIMINAR DE DAÑOS:

### Daños personales

- 119 personas damnificadas

### Daños materiales



# Instituto Nacional de Defensa Civil

- 20 viviendas inhabitables.

**Fuente:** SINPAD

Jefe de la Oficina de Defensa Civil de la Municipalidad Distrital de Jepelacio.

## **VI. ACCIONES DE RESPUESTA:**

### **Martes, 26 de marzo de 2013**

- ✓ El Jefe de la Oficina de Defensa Civil del Gobierno Regional de San Martín, informó que:
  - Personal de la Municipalidad Provincial de Moyobamba en coordinación con la Dirección Regional INDECI San Martín, realizó la evaluación de daños y análisis de necesidades.
  - Las personas damnificadas se encuentra albergadas en viviendas de vecinos y familiares cercanos a la zona.
  - Realiza las coordinaciones con autoridades locales de la zona, a efectos de evaluar la reubicación de las familias damnificadas.

### **Miércoles, 27 de marzo de 2013.**

- ✓ El Director Regional de INDECI San Martín, informó que:
  - Se trasladó al distrito de Jepelacio a fin de asesorar a las autoridades en la atención de la emergencia.
  - No se registró daños a la salud (no reporta personas fallecidas).

### **Jueves, 28 de marzo de 2013**

- ✓ El Jefe de la Oficina de Defensa Civil de la Municipalidad Provincial de Moyobamba, informó que:
  - Las personas damnificadas, continúan pernoctando en viviendas de vecinos y familiares cercanos a la zona.
  - Realiza las coordinaciones con autoridades del Gobierno Regional – San Martín, para la presencia en la zona afectada, de profesionales especialistas del Instituto Geológico Minero y Metalúrgico – INGEMMET.
- ✓ El Centro de Operaciones de Emergencia Nacional - COEN, continúa con el seguimiento de la emergencia.

### **FUENTES:**

- Oficina de Defensa Civil de la Municipalidad Distrital Jepelacio
- Oficina de Defensa Civil del Gobierno Regional – San Martín
- Dirección Regional INDECI – San Martín.

**San Borja, 28 de marzo de 2013**

**COEN – INDECI**



# Instituto Nacional de Defensa Civil

---

**Lic. Adm. Nelson Penachi Valle**  
Evaluador - COEN  
Centro de Operaciones  
de Emergencia Nacional