

**REPORTE DE SITUACIÓN N° 574 - 15/04/2015/COEN-INDECI/08:30 HORAS
(Reporte N° 03)**

INUNDACIÓN AFECTA LOCALIDADES DEL DISTRITO DE SAN JOSÉ DE SISA, PROVINCIA EL DORADO- SAN MARTIN

I. HECHOS:

El 08 de abril de 2015, a la 01:00 horas aproximadamente, a consecuencia de las precipitaciones pluviales registradas en la zona, se incrementó el caudal del río Sisa y su posterior desborde, inundó viviendas y vías de comunicación, en el distrito de San Jose de Sisa, provincia El Dorado.

II. UBICACIÓN:

- Departamento : San Martín
- Provincia : El Dorado
- ❖ Distrito : San José de Sisa
 - Localidades: San Juan, El Dorado, Ichichihui y Huaja

III. MAPA SITUACIONAL:

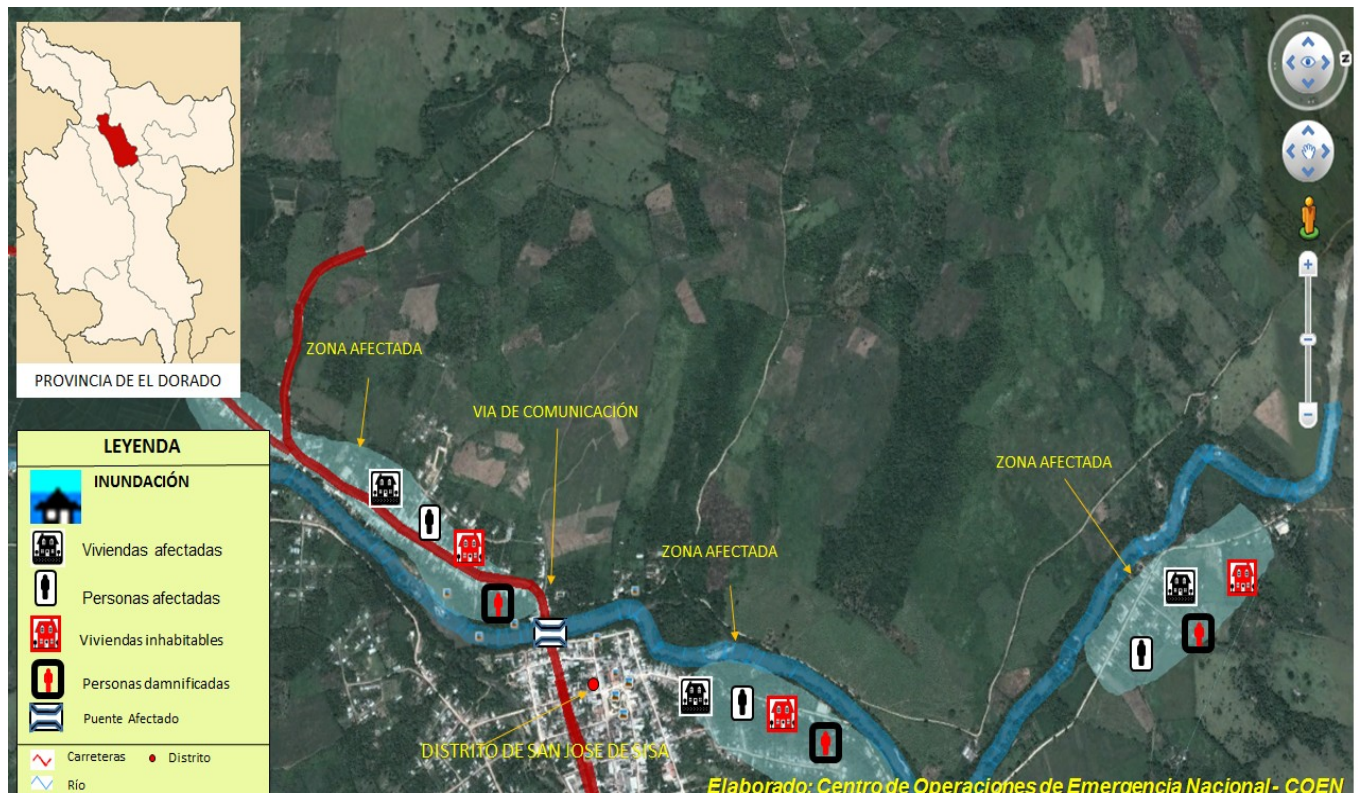

IV. SITUACIÓN FINANCIERA:

Fecha de la Consulta: 12-abril-2015

Año de Ejecución: 2015

Incluye: Actividades y Proyectos

Nivel de Gobierno M: GOBIERNOS LOCALES

Gob.Loc./Mancom. M: MUNICIPALIDADES

Departamento 22: SAN MARTIN

Categoría Presupuestal 0068: REDUCCION DE VULNERABILIDAD Y ATENCION DE EMERGENCIAS POR DESASTRES

Municipalidad 220301-301713: MUNICIPALIDAD PROVINCIAL DE EL DORADO

Provincia	PIA	PIM	Avance %
2203: EL DORADO	10,800	10,800	13.2

Fuente: Ministerio de Economía y Finanzas – Consulta amigable.

V. EVALUACIÓN PRELIMINAR DE DAÑOS:

ACTUALIZADO AL 14 DE ABRIL DE 2015 A LAS 16:00 HRS

UBICACIÓN	VIDA Y SALUD	VIVIENDAS Y LOCALES PÚBLICOS	TRANSPORTES	AGRICULTURA - INFRAESTRUCTURA
	FAMILIAS AFECTADAS	VIVIENDAS AFECTADAS (*)	TRAMOS DE CARRETERAS AFECTADAS (Km) (**)	AREA DE CULTIVO AFECTADO (Has)
DPTO. SAN MARTIN				
PROV. EL DORADO				
DIST. SAN JOSÉ DE SISA	17	17	X	X
LOC. SAN JUAN	10	10	X	X
LOC. EL DORADO	7	7	X	X
LOC. ICHUCHIHUI	X			
LOC. HUAJA	X			

Fuente: Centro de Operaciones de Emergencia Regional de San Martín.

Jefe de la Oficina de Defensa Civil de la Municipalidad Provincial de El Dorado

Nota: (*) en proceso de evaluación.

VI. ACCIONES:

Domingo, 12 de abril 2015

- ✓ El Centro de Operaciones de Emergencia Regional de San Martín informó que:
 - Personal de la Oficina de Defensa Civil de la Municipalidad Provincial de El Dorado realiza la evaluación de daños y análisis de necesidades.
 - Las familias damnificadas se encuentran pernoctando en viviendas de vecinos y familiares.
 - Las familias afectadas realizan trabajos de limpieza de sus viviendas.
 - El Gobierno Regional de San Martín traslada bienes de ayuda humanitaria consistente en techo y alimentos.
 - El caudal del nivel del río se encuentra descendiendo progresivamente.

Lunes, 13 de abril 2015

- ✓ El Centro de Operaciones de Emergencia del Ministerio de Educación informó que:
 - Personal de las Instituciones Educativas ubicadas en las localidades afectadas se trasladan a la zona para efectuar la evaluación de daños y análisis de necesidades correspondiente.

☑ **Miércoles, 15 de abril 2015**

- ✓ El Jefe de la Oficina de Defensa Civil de la Municipalidad Provincial de El Dorado informó que:
 - Realiza la evaluación de daños y análisis de necesidades.
 - Personal de la Municipalidad Provincial de El Dorado apoya con movilidad para el traslado de las personas afectadas.
 - Maquinaria pesada de la Municipalidad Provincial de El Dorado apoya en la limpieza de los tramos de carretera afectada.

- ✓ El Centro de Operaciones de Emergencia Nacional – COEN, realiza el seguimiento a la emergencia.

FUENTE:

- Centro de Operaciones de Emergencia Regional de San Martín.
- Jefe de la Oficina de Defensa Civil de la Municipalidad Provincial de El Dorado.
- Centro de Operaciones de Emergencia del Ministerio de Educación.

San Borja, 15 de abril 2015
COEN - INDECI

V' B^o



CARLOS ALBERTO CASTRO YSLA
Economista
Coordinador del Centro de Operaciones de Emergencia Nacional
Instituto Nacional de Defensa Civil



CINTHYA ROBLES MARTÍNEZ
Arquitecto
Evaluadora del Centro de Operaciones de Emergencia Nacional
Instituto Nacional de Defensa Civil