

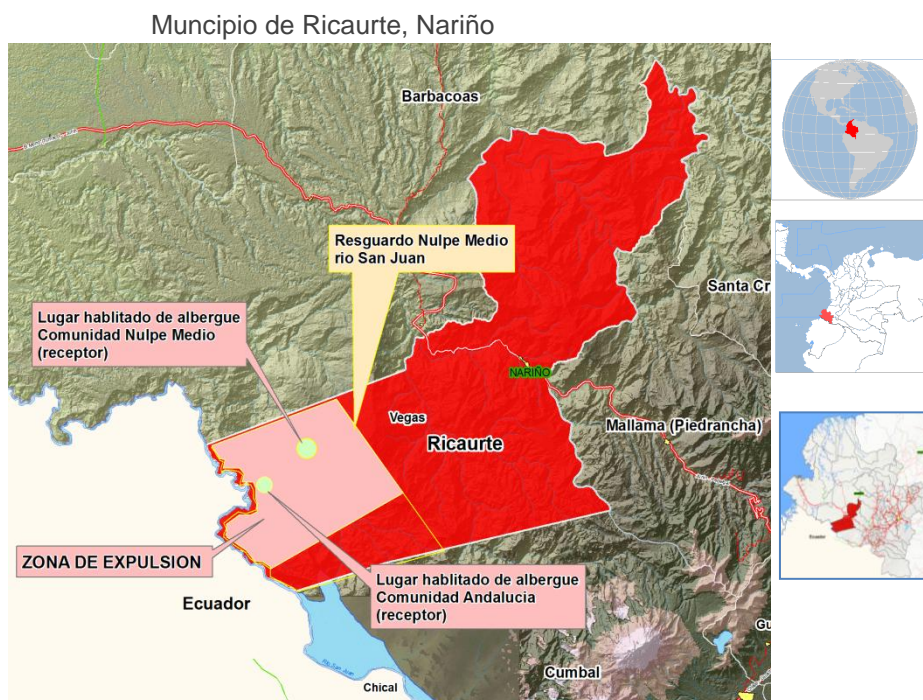

Este informe fue elaborado por OCHA Colombia, con insumos de las autoridades locales, así como de organismos humanitarios internacionales (particularmente ACF, CICR, HelpAge, MSF, NRC, OPS/OMS y OXFAM, y) que hacen parte del Equipo Humanitario Local de Nariño. Cubre el periodo del 26/02/2013 al 13/03/2013.

Destacados

- Al menos 2.040 indígenas Awá se desplazaron dentro del resguardo Nulpe Medio Alto Río San Juan, en el municipio de Ricaurte, debido a enfrentamientos en la zona.
- La contaminación con minas antipersonal ha dificultando el acceso humanitario a la zona.
- Se reportan necesidades urgentes en los sectores de Albergue, agua, saneamiento e higiene, seguridad alimentaria y nutrición y el sector de educación en emergencia.



Los límites y nombres mostrados y las designaciones usadas en este mapa no implican apoyo o aceptación oficial por parte de las Naciones Unidas.

Fuentes. Límites: Sistema de Información Geográfica para la Planeación y el Ordenamiento Territorial (SIGOT), Instituto Geográfico Agustín Codazzi (IGAC), DEM: ASTER Global Digital Elevation Model (ASTER-GDEM). Veredas: Gobernación de Antioquia. Vías: INVIAS. Alcaldía de Ricaurte.

2.040 Personas desplazadas	520 Familias afectadas	7 Mujeres gestantes	286 Niños, niñas y jóvenes desplazados	2 Escuelas habilitadas como albergues
--------------------------------------	----------------------------------	-------------------------------	--	---

Panorama de la situación

Desde el 26 de febrero, al menos 2.040 indígenas Awá (520 familias) pertenecientes al resguardo Nulpe Medio Alto Río San Juan, en el municipio de Ricaurte (Nariño) se desplazaron dentro del resguardo por consecuencia de los enfrentamientos entre las Fuerzas Militares y las FARC-EP como de los hostigamientos y la contaminación con minas antipersonal y munición sin explotar (MAP/MUSE) por parte éste grupo armado no estatal en caminos internos del resguardo. Las 520 familias, como medida de autoprotección, se albergaron en dos centros educativos de las comunidades de Andalucía y Nulpe Medio (ver tabla). La población afectada mantiene condiciones de riesgo y se encuentra atemorizada por la situación presentada en la zona. Estas familias en necesidad integran 12 de las 16 comunidades del resguardo, la cual tiene una población total de 3.700 personas.

+Para mayor información, consulte la sección “antecedente de la crisis” al final del informe.

Las dificultades del acceso por parte de las organizaciones humanitarias y autoridades locales, han sido un impedimento para responder oportunamente a la emergencia y atender a las comunidades afectadas. Para llegar a los lugares de concentración hay dos maneras: una es por vías del municipio (caminos de herraduras) y otra a través de la frontera con Ecuador. Estas vías de acceso dentro del municipio presentan contaminación con MAP. Para llegar a Andalucía el tiempo de duración es de dos días, pero si el recorrido se hace a través de la frontera con Ecuador se llega por la localidad de Chical y posteriormente se camina durante tres horas. La llegada a Nulpe Medio se hace a través del corregimiento de Vegas con un tiempo aproximado de recorrido de 12 horas; y la vía a través de la frontera con Ecuador también se encuentra contaminada con MAP.

Tabla. Censo

Lugares de albergue	No. Familias	No. Personas	Mujeres gestantes	NN menores de 5 años	Mayores de 60 años	NNAJ Estudiantes
Comunidad y Centro educativo Andalucía	320	2040	7	103	91	289
Comunidad y Centro educativo Nulpe Medio	200					
Total estimado	520	2040	7	103	91	289

Fuente: Alcaldía municipal

Necesidades y respuesta humanitaria



Agua, Saneamiento e Higiene

Necesidades:

- Se requiere 15 tanques de almacenamiento de agua, 6 mangueras de 2" (100mts cada una), para recolección de agua desde las quebradas hasta los lugares donde se encuentran las personas en necesidad, además 6 unidades sanitarias en éstos lugares habilitados como albergues, según información de la comunidad.

Respuesta:

- El 6 de marzo, NRC entregó en un sector del corregimiento Vegas. 2 tanques de almacenamiento de agua con capacidad de 1.000 lts. cada uno.
- EL Consejo Noruego para los refugiados (NRC) entregará en los próximos días cuatro cabinas sanitarias y dos sistemas sépticos en los 2 lugares de concentración, distribuidos así: un sistema séptico y dos cabinas sanitarias tanto para Andalucía como para Nulpe Medio. Se desconoce la fecha de entrega.

Vacíos en la respuesta:

- No se han podido realizar las instalaciones de los tanques y filtros entregados por NRC el 6 de marzo.



Albergue y ayuda no alimentaria

Necesidades:

- Se necesitan 2.080mts x 4mts de plásticos para construir albergues improvisados, como también 2.040 colchonetas y frazadas.
- Se presenta una situación de hacinamiento en los albergues improvisados por las comunidades desplazadas.

Respuesta:

HelpAge tiene la posibilidad de entregar 92 kits de ayuda humanitaria con enfoque diferencial para la población adulto mayor.



Foto: Alcaldía de Ricaurte. Albergues improvisados

Los kits están compuesto de: un Aislante para el piso que hace las veces de colchoneta, un toldillo doble, una bolsa de alimentos y un Kit de aseo.

Vacíos en la respuesta:

- Falta de albergues individuales para las 320 familias de Nulpe Medio y 200 familias de Andalucía que garanticen la habitabilidad de las comunidades desplazadas.

Educación

Necesidades:

- Se requiere asegurar espacios de educación y acceso a las actividades escolares para los 289 niños, niñas y jóvenes en edad escolar y matriculados que no están recibiendo clases desde el 26 de febrero, dada la ocupación actual de las escuelas por la población en situación de desplazamiento.
- Educación en Riesgo de Minas para las personas desplazadas y afectadas por la contaminación con MAP/MUSE en la zona.

289

Niños, niñas y jóvenes
sin recibir su jornada
escolar

Respuesta:

- El 6 de marzo, NRC entregó a los docentes, padres de familia y cuidadores del Cabildo Mayor Awá de Ricaurte (CAMAWARI), material educativo (tres maletas pedagógicas, dos maletas deportivas y 300 kits escolares) para los niños, niñas y jóvenes que pertenecen a los 16 centros educativos de todo el resguardo.
- Entre el 15 y 17 de marzo, la Secretaria de Educación de Nariño, entregará insumos para la adecuación de los espacios en los centros educativos de Andalucía y Nulpe Medio (plástico de invernadero calibre 16x10mts, tela de construcción para cerrados 160mts y manilas para amarrar 64mts) y así garantizar el derecho a la educación de niños y niñas afectados por la emergencia.



Foto: Alcaldía de Ricaurte. Escuela de Nulpe Medio

Vacíos en la respuesta:

- Se desconoce el estado de la infraestructura de las aulas escolares en los centros educativos utilizados albergues. NRC planea realizar una evaluación técnica de adecuación de aulas cuando tenga acceso a la zona con el fin de saber qué tipo de adecuación necesitan.

Protección

Necesidades:

- Se necesita Educación en Riesgo de Minas para la población afectada por el desplazamiento.
- Mantener activas las rutas de atención y toma de declaraciones de acuerdo con la Ley 1448 de 2011.
- Atención en salud, salud mental para los niños y niñas en materia de primera infancia.

Respuesta:

- La defensoría del Pueblo regional Nariño programó una misión de acompañamiento a la población afectada por el desplazamiento, a partir del 18 de marzo.
- Misión de NRC está en misión desde el 11 de marzo en la zona afectada desplazándose a puntos de concentración.

Vacíos en la respuesta:

- No se ha podido tomar las declaraciones de la población en situación de desplazamiento de acuerdo a la norma 1448, por el difícil acceso de las autoridades a la zona afectada.



Necesidades:

- Atención con enfoque diferencial en salud para siete mujeres embarazadas y afectadas por el desplazamiento.
- Se necesita atención para un paciente con leishmaniasis y también medicamentos para atender futuros casos que se puedan presentar.
- Se requiere apoyo psicosocial para la población indígena afectada por la situación de desplazamiento y aterrorizada por los hostigamientos, explosiones y enfrentamiento presentados.
- Se requiere de un protocolo binacional para la entrada de medicamentos de la misión médica a la zona afectada en el municipio de Ricaurte (Colombia) a través de las vías de acceso del Ecuador.

Respuesta:

- El 11 de marzo salió una misión médica del hospital local de Ricaurte hasta comunidad del el Pailon ubicado en el resguardo indígena Nulpe Medio Rio San Juan para realizar la atención requerida.

Vacios en la respuesta:

- El centro de salud del resguardo cuenta con un solo promotor para atención de todo el resguardo (3.700 personas).



Necesidades:

- Se requiere asistencia alimentaria (alimentos perecedero y no perecedero) para las 2.040 personas desplazadas, durante el tiempo que se prolongue la situación. Hay dificultad en estimar la durabilidad de evento por la situación compleja de acceso.

2.040
Personas requieren
asistencia alimentaria

Respuesta:

- La entrega de alimentos a la comunidad albergada en Nulpe Medio está programada entre el 15 y 17 de marzo vía aérea y en las mismas fechas se haría vía terrestre a través de la frontera con Ecuador a la comunidad de Andalucía. Esta atención alimentaria que cubriría aproximadamente 10 días, se realizaría mediante un convenio entre la alcaldía, gobernación y la Operación Prolongada de Socorro del Programa Mundial de Alimentos (OPSR/PMA).
- La Unidad de Atención y Reparación Integral a Víctimas (UARIV) prevé realizar una segunda entrega de alimentos a partir del 27 de febrero, fecha que se estima se haya terminado los alimentos de la primer entrega y dependiendo el acceso que se tenga a la zona.

Vacios en la respuesta:

- La población en necesidad (520 familias) permanecerá sin recibir asistencia alimentaria hasta el 15 de marzo, debido a las dificultades logísticas que presentan las autoridades locales. Se tiene programado realizar una primera entrega en ésta fecha.

Coordinación general

- El Equipo Humanitario Local de Nariño (EHL) permanece haciendo seguimiento de la situación junto con las autoridades municipales y comunidades indígenas.
- El 5 de marzo, se realizó una reunión de emergencia del EHL Nariño, en la que participó la UARIV.
- Participación del EHL en la reunión de la Sub-Comisión de Prevención y Protección del CDJT Nariño el 11 y 12 de Marzo.
- NRC se encuentra en misión de verificación en los lugares de concentración de la población afectada, desde el 11 de marzo

Antecedentes de la crisis

En 2012 se han registrado cuatro desplazamientos masivos de población indígena Awá en el municipio de Ricaurte, afectando a más de 1.200 personas de los resguardos Milagroso Cuaiquer Viejo, Cuascuabi – Paldubí, y Cuchilla del Palma, como consecuencia de hostilidades y contaminación por MAP

El 2 de diciembre 807 personas se concentraron en 5 puntos de concentración y a la fecha se encuentran en restricción de movilidad por presencia de minas antipersonal MAP y munición sin explotar MUSE

Consulte los informes de situación OCHA No. 1, 2 y 3

Para mayor información, favor contacte a:

Oficina OCHA Bogotá
Carrera 13 No. 93 – 12 Oficina 402
Tel: +57 1 6221100 Fax: 6221100 Ext. 1231
ochacolombia@un.org

Oficina Pasto:
Calle 21 No.31 – 49
Tel: +57 2 7310829

**Para obtener más información, visite www.unocha.org | reliefweb.int | www.colombiassh.org
Para ser añadido o eliminado de esta lista de distribución favor enviar un correo a: secretaria@colombiassh.org**