



Este informe es producido por OCHA Colombia, con información de las autoridades municipales y departamentales de Nariño, Cauca y Valle del Cauca y organizaciones humanitarias internacionales agrupadas en los Equipos Humanitarios Locales de Nariño y Valle del Cauca/Cauca. Cubre el periodo del 09/02/2013 al 15/02/2013.

## Destacados

- Al menos 3.642 viviendas resultaron afectadas en 57 municipios de los departamentos de Nariño, Cauca y Valle del Cauca, por el sismo del 9 de febrero con epicentro en el municipio de Ospina (Nariño).
- Organismos del nivel local y nacional están adelantando evaluaciones de daños y necesidades en las zonas más afectadas.
- Las condiciones de difícil acceso y comunicación, especialmente en poblaciones de la costa pacífica, pueden retrasar la atención oportuna de las comunidades afectadas.

|  |                                      |   |
|--|--------------------------------------|---|
| <b>3</b><br>departamentos<br>afectados | <b>57</b><br>municipios<br>afectados | <b>45</b><br>centros<br>educativos<br>afectados |
|--|--------------------------------------|---|

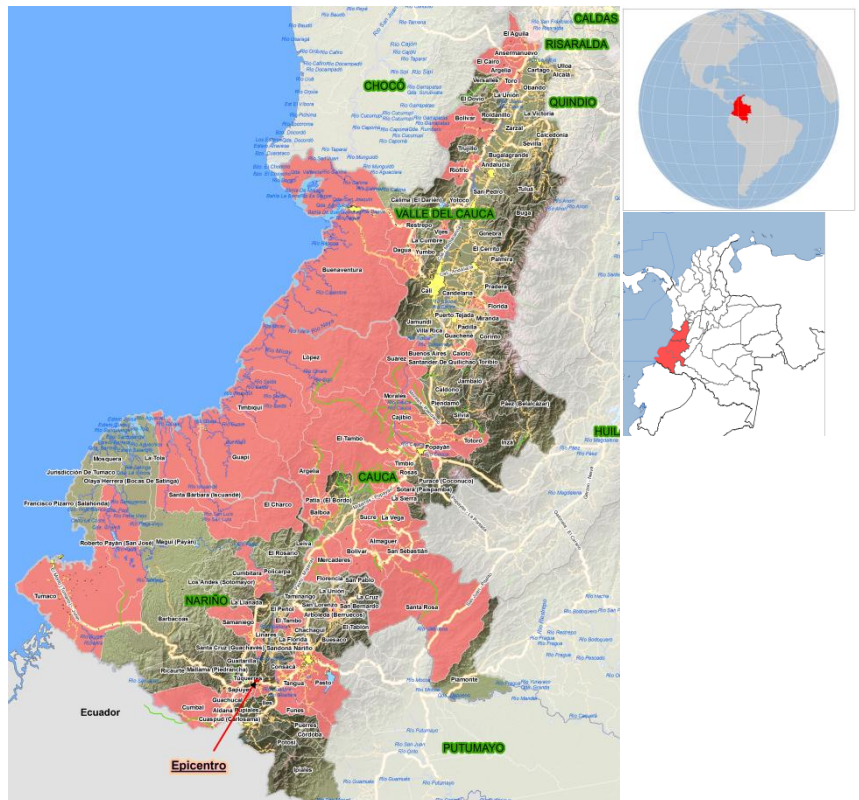

Municipios afectados por sismo en Nariño, Cauca y Valle del Cauca. Elaborado por OCHA con información de CDGRD Nariño, Cauca, Valle del Cauca. Los límites, nombres mostrados y las designaciones usadas en este mapa no implican apoyo o aceptación oficial por parte de las Naciones Unidas.

## Panorama de la Situación

El 9 de febrero de 2013 a las 9:16 a. m. hora local, se presentó un sismo con epicentro localizado en el municipio de Ospina, departamento de Nariño, el cual tuvo una magnitud de 6.9 Mw y profundidad 186 Kms<sup>1</sup>.

De acuerdo a reportes de la Unidad Nacional para la Gestión del Riesgo de Desastres (UNGRD)<sup>2</sup>, 57 municipios de los departamentos de Nariño, Cauca y Valle del Cauca resultaron afectados por el movimiento telúrico. Al momento de emisión de este informe se registraron daños en 3.642 viviendas, 10 centros de salud, 45 centros educativos y 399 viviendas destruidas. (Ver Anexo 1).

Dificultades logísticas para la verificación de daños en zonas apartadas, en especial en la costa pacífica, pueden poner en riesgo el inicio de una atención oportuna a la población afectada. Instituciones y organismos humanitarios del Cauca desconocen el estado de las comunidades de la parte alta del río Guapi, debido a las restricciones en la movilidad por la presencia de grupos armados no estatales. Estas limitaciones también se

<sup>1</sup> Servicio Geológico Colombiano. Boletín Preliminar 2013 – 02 -09.

<sup>2</sup> Comunicado de Prensa N° 781 UNGRD. Bogotá, 13 de febrero de 2013; Comunicado de Prensa N°786 UNGRD. Bogotá, 15 de febrero de 2013.

**+Para mayor información, consulte la sección “antecedente de la crisis” al final del informe.**

presentan en zonas de Timbiquí (Cauca), donde se está accediendo a información relacionada con la afectación por el sismo, a través de los Consejos Comunitarios.

El Sistema Nacional de Gestión del Riesgo de Desastres (SNGRD) activó su Plan de Acción para iniciar la verificación de la afectación. A la fecha se están realizando evaluaciones en áreas remotas y con acceso físico limitado. Fuentes comunitarias y locales alertan sobre necesidades en los sectores de albergue, ayuda no alimentaria, seguridad alimentaria y nutrición, pero no se cuenta aún con informes detallados ni desagregados sobre necesidades y vacíos en respuesta.



Daños en viviendas Las Varas (Santa Bárbara – Nariño) / Foto: Líderes comunidad Las Varas.



Daños en viviendas (Guapi – Cauca) / Foto: Pastoral Social Guapi.

## Necesidades y Respuesta Humanitaria



### Albergue y ayuda no alimentaria

#### Necesidades:

- Según fuentes oficiales<sup>3</sup>, al menos 399 viviendas resultaron destruidas en 14 municipios de Nariño, Cauca y Valle del Cauca, y requieren reconstrucción o reubicación. Otras 3.243 presentan daños de diversa magnitud y deberían ser rehabilitadas (ver Anexo 1).
- En contraste con los reportes oficiales, fuentes locales reportan cifras mayores en cuanto a afectación en viviendas y pérdida de enseres en los municipios de Guapi y Timbiquí, costa pacífica del Cauca (ver tabla 1).
- En Nariño, el municipio de Santa Bárbara es el más afectado, reportando 230 viviendas destruidas, más de 60 en la vereda Las Varas. Se requiere garantizar la reconstrucción de 18 viviendas de la vereda Vuelta Larga que se destruyeron y se encuentran inhabitables. Preocupa la situación de ésta comunidad, donde la totalidad de la población tuvo que dejar sus casas. .
- Se requieren soluciones en albergue y dotación que permitan que la población afectada se refugie en zonas seguras, dada la temporada de marea alta o “puja” en la costa pacífica.
- Se requiere realizar evaluación de necesidades de albergue y vivienda en las comunidades que han reportado afectación, en especial en aquellas con acceso limitado para identificar soluciones de albergue temporal y rehabilitación de viviendas.

**399**

Viviendas destruidas

Tabla 1: Afectación según fuentes locales

| Municipio    | Viviendas averiadas | Viviendas destruidas |
|--------------|---------------------|----------------------|
| Guapi        | 225                 | 83                   |
| Timbiquí     | 313                 | 10                   |
| <b>Total</b> | <b>538</b>          | <b>93</b>            |

Fuentes: CMGRD Guapi, Pastoral Social, Defensoría Comunitaria

<sup>3</sup> Reportes UNGRD, CDGRD, CMGRD a la fecha de emisión de este informe.



Marea alta en Las Varas (Santa Bárbara – Nariño)  
Foto: Líderes comunidad Las Varas.



Daños en viviendas Las Varas (Santa Bárbara – Nariño)  
Foto: Líderes comunidad Las Varas.

### Respuesta:

- Diakonie Katastrophenhilfe, a través de la Pastoral Social de Guapi, inició la entrega de kits no alimentarios (kit de aseo + kit nocturno) para 1.011 personas, a partir del 11 de febrero (ver tabla 2).
- El 70% de la población de la vereda Vuelta Larga se refugió en albergues improvisados (cambuches) y el resto se desplazó a otras comunidades cercanas

### Vacíos en la respuesta:

- Se requiere consolidar información sobre las necesidades identificadas en materia de albergue y vivienda, para realizar atención oportuna.

Tabla 2: Entrega AH Costa Cauca Diakonie

| Municipio      | Comunidades beneficiarias  | No. personas |
|----------------|--|--------------|
| Guapi          | Cabecera Barrio Puerto Cali, veredas Quiroga, Madrid, Micaelita y Vuelta Larga*  | 489          |
| Timbiquí       | Puerto Sajja, Santa Bárbara, San Agustín, Corozal, Bubuey, La Viuda, Brazo, Camarones, Cuerval, Chacón, Brazo Corto y San Bernardo | 294          |
| López de Micay | Noanamito, San José del Trapiche, Rotura, Chuare y Santa Cruz  | 228          |
| <b>Total</b>   | <b>22</b>  | <b>1.011</b> |

Fuente: Diakonie Katastrophenhilfe  
\*Pertenece a Santa Bárbara (Nariño).

## Educación

### Necesidades:

- Se requiere evaluación de la magnitud de la afectación y estrategias ante posibles necesidades de reubicación y/o adaptación de los centros educativos de ser requerido. Al menos 45 centros educativos resultaron afectados por el sismo: 17 en Cauca, 3 en Valle del Cauca y 25 en Nariño, de los cuales 7 están en el municipio de Santa Bárbara (ver Anexo 1).

**45**  
centros educativos  
afectados

## Protección

### Necesidades:

- Preocupa que parte de las poblaciones más afectadas son comunidades vulnerables por sus condiciones estructurales y por impacto directo del conflicto armado. Comunidades en Argelia<sup>4</sup>, Guapi<sup>5</sup>, y Timbiquí<sup>6</sup> en el Cauca, El Charco<sup>7</sup> y Santa Bárbara<sup>8</sup> en Nariño han sido víctimas de desplazamientos forzados y blanco de acciones armadas en el último año.

<sup>4</sup> Más de 600 personas se desplazaron en más de una ocasión en julio y noviembre de 2012 por hostilidades. Fuente: Estimado OCHA a partir de fuentes oficiales y secundarias.

<sup>5</sup> Cuatro desplazamientos masivos en 2012 en zona rural de Guapi. Fuente: ídem.

<sup>6</sup> Se registraron al menos 2 desplazamientos masivos en 2012. Fuente: ídem. Ver [sitrep OCHA](#).

<sup>7</sup> Un desplazamiento masivo en enero de 2012, y afectación por inundaciones. Ver [sitrep OCHA](#).

<sup>8</sup> Dos desplazamientos registrados en abril y junio de 2012. Ver [sitrep OCHA](#).



Salud

**Necesidades:**

- Se requiere evaluación de necesidades de 2 centros de salud de las poblaciones afectadas en Cauca y 8 en Nariño, los cuales reportaron daños. En la comunidad de Las Varas del municipio de Santa Bárbara (Nariño) se han reportado problemas respiratorios e infecciones estomacales en niños y niñas.

**10**  
centros de salud  
afectados

**Respuesta:**

- Diakonie Katastrophenhilfe, a través de la Pastoral Social de Guapi, inició actividades de apoyo psicosocial para 659 personas a partir del 11 de febrero, para 137 personas en Guapi, 228 en López de Micay y 294 personas en Timbiquí (ver tabla 2).

**Vacios en la respuesta:**

- A la fecha no se cuenta con información de las necesidades en los 10 centros de salud afectados en Cauca y Nariño.

**Seguridad alimentaria y nutrición****Necesidades:**

- Se requiere evaluación de necesidades en seguridad alimentaria y nutrición de las poblaciones afectadas, y garantizar asistencia alimentaria para la población afectada.

**Respuesta:**

- Diakonie Katastrophenhilfe, a través de la Pastoral Social de Guapi, inició entrega de ayuda alimentaria para 1.011 personas a partir del 11 de febrero y con una duración aproximada de 10 días (ver tabla 2).

**Vacios en la respuesta:**

- A la fecha no se cuenta con información sobre necesidades en seguridad alimentaria y nutrición de las comunidades afectadas.

## Coordinación General

- Los CDGRD de Nariño y Cauca se han convocado el 9 y 10 de febrero respectivamente. El CDGRD del Valle del Cauca se encuentra haciendo monitoreo a través de los CMGRD. Se han dispuesto equipos técnicos de la UNGRD para la verificación y evaluación de los daños reportados por los CMGRD.
- Los Equipos Humanitarios Locales del Valle del Cauca / Cauca y Nariño están haciendo seguimiento a las afectaciones y posibles articulaciones para la respuesta, en especial en municipios en los que las organizaciones están ejecutando proyectos. Para la semana del 18 al 21 de febrero, se está programando una misión inter-agencial de evaluación de daños en los municipios de la costa pacífica más afectados (Santa Bárbara en Nariño; Guapi y Timbiquí en Cauca). Solidaridad Internacional realizará una misión de evaluación de necesidades en el municipio de Balboa (Cauca) a partir del 19 de febrero

**Para mayor información, favor contacte:**

Oficina OCHA Bogotá  
Carrera 13 No. 93 – 12 Oficina 402  
Tel: +57 1 6221100 Fax: 6221100 Ext. 1211

Oficina Quibdó:  
Calle 21 No.4 – 82  
Tel: +57 4 6722377

Para obtener más información, visite [www.colombiassh.org](http://www.colombiassh.org) | [www.unocha.org](http://www.unocha.org) | [www.reliefweb.int](http://www.reliefweb.int)

Para ser añadido o eliminado de esta lista de distribución favor enviar un correo a: [secretaria@colombiassh.org](mailto:secretaria@colombiassh.org)

## Anexo 1: Censo preliminar de afectación

| Departamento        | Municipio              | Viviendas averiadas |            |              | Viviendas destruidas |           |            | Infraestructura afectada |                    |                             | Heridos   |
|---------------------|------------------------|---------------------|------------|--------------|----------------------|-----------|------------|--------------------------|--------------------|-----------------------------|-----------|
|                     |                        | Rural               | Urbana     | Total        | Rural                | Urbana    | Total      | Puestos salud            | Centros educativos | Otras                       |           |
| Cauca               | Argelia                | 246                 | 63         | 309          |                      |           |            |                          | 2                  |                             |           |
| Cauca               | Balboa                 | 182                 | 25         | 207          | 3                    | 2         | 5          |                          |                    |                             |           |
| Cauca               | Sucre                  | 172                 |            | 172          |                      |           |            |                          |                    | 2 puentes peatonales        |           |
| Cauca               | Buenos Aires           | 123                 | 5          | 128          | 2                    |           | 2          |                          |                    |                             |           |
| Cauca               | San Sebastián          | 117                 |            | 117          |                      |           |            |                          |                    |                             |           |
| Cauca               | Timbío                 | 105                 | 13         | 118          |                      |           |            |                          |                    |                             |           |
| Cauca               | Almaguer               | 95                  | 69         | 164          |                      |           |            |                          |                    |                             |           |
| Cauca               | Totoró                 | 74                  | 19         | 93           | 15                   |           | 15         |                          |                    | 2 iglesias                  |           |
| Cauca               | Cajibío                | 68                  | 3          | 71           |                      |           |            |                          |                    |                             |           |
| Cauca               | Rosas                  | 60                  |            | 60           |                      |           |            |                          | 2                  | 1 polideportivo             |           |
| Cauca               | Santa Rosa             | 60                  | 2          | 62           |                      |           |            |                          |                    |                             |           |
| Cauca               | Caloto                 | 39                  | 2          | 41           |                      |           |            |                          |                    |                             |           |
| Cauca               | Guapí                  | 25                  | 32         | 57           |                      | 9         | 9          | 1                        | 4                  | 1 acueducto                 |           |
| Cauca               | Timbiquí               | 19                  | 36         | 55           | 7                    | 3         | 10         |                          | 5                  | 1 edificio                  | 1         |
| Cauca               | López de Micay         | 18                  | 57         | 75           | 5                    |           | 5          |                          |                    | 1 iglesia                   |           |
| Cauca               | Mercaderes             | 17                  | 4          | 21           |                      |           |            |                          | 3                  |                             |           |
| Cauca               | Popayán                | 11                  | 1          | 12           |                      |           |            |                          |                    | 1 iglesia                   |           |
| Cauca               | La Vega                | 10                  |            | 10           |                      |           |            |                          |                    |                             |           |
| Cauca               | Morales                | 10                  | 10         | 20           |                      |           |            |                          | 1                  |                             |           |
| Cauca               | Suárez                 | 8                   | 3          | 11           |                      |           |            |                          |                    |                             |           |
| Cauca               | La Sierra              | 2                   | 1          | 3            |                      |           |            |                          |                    |                             |           |
| Cauca               | El Tambo               |                     | 60         | 60           |                      |           |            |                          |                    | 1 iglesia                   |           |
| Cauca               | Caldono                |                     |            | 0            |                      |           |            | 1                        |                    |                             |           |
| <b>Total Cauca</b>  | <b>23</b>              | <b>1.461</b>        | <b>405</b> | <b>1.866</b> | <b>32</b>            | <b>14</b> | <b>46</b>  | <b>2</b>                 | <b>17</b>          | <b>10</b>                   | <b>1</b>  |
| Departamento        | Municipio              | Viviendas averiadas |            |              | Viviendas destruidas |           |            | Infraestructura afectada |                    |                             | Heridos   |
|                     |                        | Rural               | Urbana     | Total        | Rural                | Urbana    | Total      | Puestos salud            | Centros educativos | Otras                       |           |
| Valle del Cauca     | Cali                   |                     |            | 34           |                      |           | 9          |                          |                    | 3 edificios, 1 inst. social |           |
| Valle del Cauca     | Riofrío                |                     |            | 11           |                      |           |            |                          |                    |                             |           |
| Valle del Cauca     | Vijes                  |                     |            |              |                      |           |            |                          | 1                  |                             |           |
| Valle del Cauca     | Buenaventura           |                     |            | 1            |                      |           |            |                          |                    |                             |           |
| Valle del Cauca     | El Cairo               |                     |            |              |                      |           |            |                          | 1                  |                             |           |
| Valle del Cauca     | Jamundí                |                     |            | 2            |                      |           |            |                          |                    | 1 edificio                  |           |
| Valle del Cauca     | Ansermanuevo           |                     |            | 1            |                      |           |            |                          |                    |                             |           |
| Valle del Cauca     | El Águila              |                     |            | 1            |                      |           |            |                          | 1                  |                             |           |
| <b>Total Valle</b>  | <b>8</b>               |                     |            | <b>50</b>    |                      |           | <b>9</b>   |                          | <b>3</b>           | <b>5</b>                    |           |
| Departamento        | Municipio              | Viviendas averiadas |            |              | Viviendas destruidas |           |            | Infraestructura afectada |                    |                             | Heridos   |
|                     |                        | Rural               | Urbana     | Total        | Rural                | Urbana    | Total      | Puestos salud            | Centros educativos | Otras                       |           |
| Nariño              | Santa Bárbara Iscuandé |                     |            | 0            | 230                  |           | 230        | 1                        | 7                  | 5 puentes peatonales        | 14        |
| Nariño              | El Charco              | 1123                |            | 1123         | 106                  |           | 106        | 5                        | 10                 | 1 iglesia                   | 14        |
| Nariño              | Cumbal                 | 15                  |            | 15           |                      |           |            |                          |                    |                             |           |
| Nariño              | Los Andes              | 15                  |            | 15           |                      |           |            | 1                        | 2                  |                             |           |
| Nariño              | El Peñol               | 12                  |            | 12           |                      |           |            |                          |                    |                             |           |
| Nariño              | Cuaspué Carlosama      | 11                  |            | 11           |                      |           |            |                          | 1                  |                             |           |
| Nariño              | Funes                  | 21                  |            | 21           |                      |           |            |                          | 1                  | 1 edificio                  |           |
| Nariño              | Imues                  | 11                  |            | 11           | 1                    |           | 1          |                          |                    |                             |           |
| Nariño              | Sapuyes                | 11                  |            | 11           |                      |           |            |                          |                    |                             |           |
| Nariño              | Ospina                 | 30                  |            | 30           |                      |           |            |                          | 1                  |                             |           |
| Nariño              | Pasto                  | 18                  |            | 18           |                      | 1         | 1          |                          |                    |                             |           |
| Nariño              | Arboleda               | 8                   |            | 8            |                      |           |            |                          |                    |                             |           |
| Nariño              | Belen                  | 8                   |            | 8            |                      |           |            |                          |                    |                             |           |
| Nariño              | El Tambo               | 8                   |            | 8            |                      |           |            | 1                        | 3                  | 2 edificios                 |           |
| Nariño              | Tangua                 | 6                   |            | 6            | 1                    |           | 1          |                          |                    |                             |           |
| Nariño              | Guachucál              | 5                   |            | 5            |                      |           |            |                          |                    |                             |           |
| Nariño              | Roberto Payán          | 5                   |            | 5            |                      |           |            |                          |                    |                             |           |
| Nariño              | Guatavilla             | 6                   |            | 6            | 4                    |           | 4          |                          |                    | 2 edificios                 |           |
| Nariño              | La Cruz                | 3                   |            | 3            |                      |           |            |                          |                    |                             |           |
| Nariño              | Samaniego              | 3                   |            | 3            |                      |           |            |                          |                    |                             |           |
| Nariño              | Tumaco                 | 2                   |            | 2            |                      |           |            |                          |                    |                             |           |
| Nariño              | Yacuanquer             | 2                   |            | 2            |                      |           |            |                          |                    |                             |           |
| Nariño              | Cumbitara              | 2                   |            | 2            |                      |           |            |                          |                    |                             |           |
| Nariño              | Nariño                 | 1                   |            | 1            | 1                    |           | 1          |                          |                    |                             |           |
| Nariño              | San Pedro de Cartago   | 1                   |            | 1            |                      |           |            |                          |                    |                             |           |
| Nariño              | Olaya Herrera          |                     |            |              |                      |           |            |                          |                    |                             | 16        |
| <b>Total Nariño</b> | <b>26</b>              | <b>1.327</b>        |            | <b>1.327</b> | <b>343</b>           | <b>1</b>  | <b>344</b> | <b>8</b>                 | <b>25</b>          | <b>11</b>                   | <b>44</b> |
| <b>TOTAL</b>        | <b>57</b>              | <b>2.782</b>        | <b>405</b> | <b>3.243</b> | <b>375</b>           | <b>15</b> | <b>399</b> | <b>10</b>                | <b>45</b>          | <b>26</b>                   | <b>45</b> |

Fuentes: CDGRD y autoridades locales: Cauca, Valle del Cauca, Nariño.